

# Обмер земельного участка с кадастровым №46:26:060304:68

Участки 46:26:060304:68

**Земельный участок 46:26:060304:68**  
Курская обл., Хомутовский район, с. Калиновка  
Для выращивания сельскохозяйственной продукции  
План ЗУ → План КК → Создать участок ЖС →

**Информация**

Тип:	Объект недвижимости
Вид:	Земельный участок
Кадастровый номер:	46:26:060304:68
Кадастровый квартал:	46:26:060304
Адрес:	Курская обл., Хомутовский район, с. Калиновка
Площадь уточненная:	209 986 кв. м
Статус:	Учтенный
Категория земель:	Земли населённых пунктов
Разрешённое использование:	Для размещения объектов сельскохозяйственного назначения и сельскохозяйственных угодий
по документу:	Для выращивания сельскохозяйственной продукции

ПКК © Росреестр 2010-2021 | Esri, IntelMap, NASA, NGA, USGS | Масштаб Ориентирован

11:00 04.03.2021

# Обмер земельного участка с кадастровым №46:26:020301.96

Участки	46:26:020301.96	X Q
Земельный участок 46:26:020301.96 Иркутская обл., Усуйский район, Лирический сельсовет для выращивания сельскохозяйственной продукции План ЭУ → Дачи ИИ → Создать участок ИС →		
Информация		
Имя:	Объект недвижимости	Категория
ОК:	Земельный участок	
Адресный номер:	46:26:020301.96	
Кадастровый номер:	46:26:020301	
Дача:	Участок дач. Домгосский район, Каменновский сельсовет	
Площадь участка кв. м:	379 997 кв. м.	
Статус:	Участковый	
Адрес участка:	Земли населенных пунктов	
Выделение из состава:	Для размещения объектов сельскохозяйственного назначения и сельскохозяйственной угодий	
№ документа:	для выращивания сельскохозяйственной продукции	
Дата собственности:		
Дата вступления в силу:	25.03.2011	
Дата вступления в силу:	22.07.2020	
Кадастровая стоимость:	748 594,09 руб.	
Дата определения:	01.01.2016	
Дата утверждения:	03.12.2016	
Дата вступления в силу:	07.12.2016	
Дата окончания:		

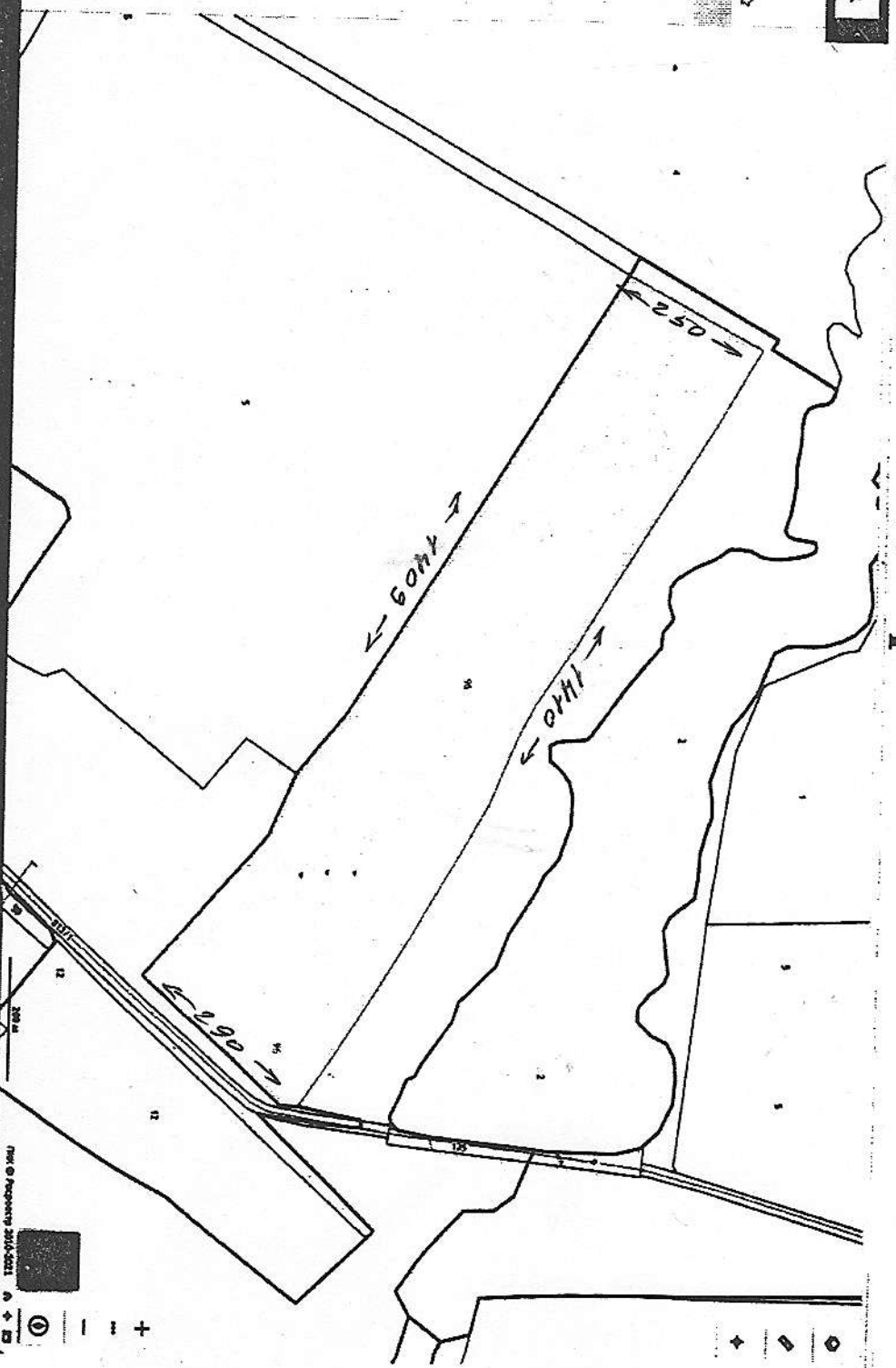

с.с.с.

# Обмер земельного участка с кадастровым №46:26:180807:25

Участки 46:26:180807:25

Выделенный участок 46:26:180807:25

Муниципальное образование, Земельный район, Сельскохозяйственный район  
Для сельскохозяйственного назначения

План ЗУ → План ИИ → Создать участок ИС →

**Информация**

Имя: Объект недвижимости

№И: Земельный участок

Кадастровый номер: 46:26:180807:25

Кадастровый план: 46:26:180807

Адрес: Муниципальная область, Коммунальный район, Сельскохозяйственный сельсовет

Площадь помещений: 212 236 кв. м

Статус: Угнетенный

История земли: Заявка сельскохозяйственного назначения

Разрешение на использование: Для использования в качестве сельскохозяйственного участка

по документам: Для сельскохозяйственного назначения

Время собственности: Частичная собственность

Дата вступления в силу: 04.09.2013

Дата вступления в силу: 23.09.2020

Кадастровая стоимость: 778 906,12 руб.

Дата образования: 01.01.2018

Дата ликвидации:

Дата внесения сведений: 10.01.2019

Дата прекращения: 01.01.2019

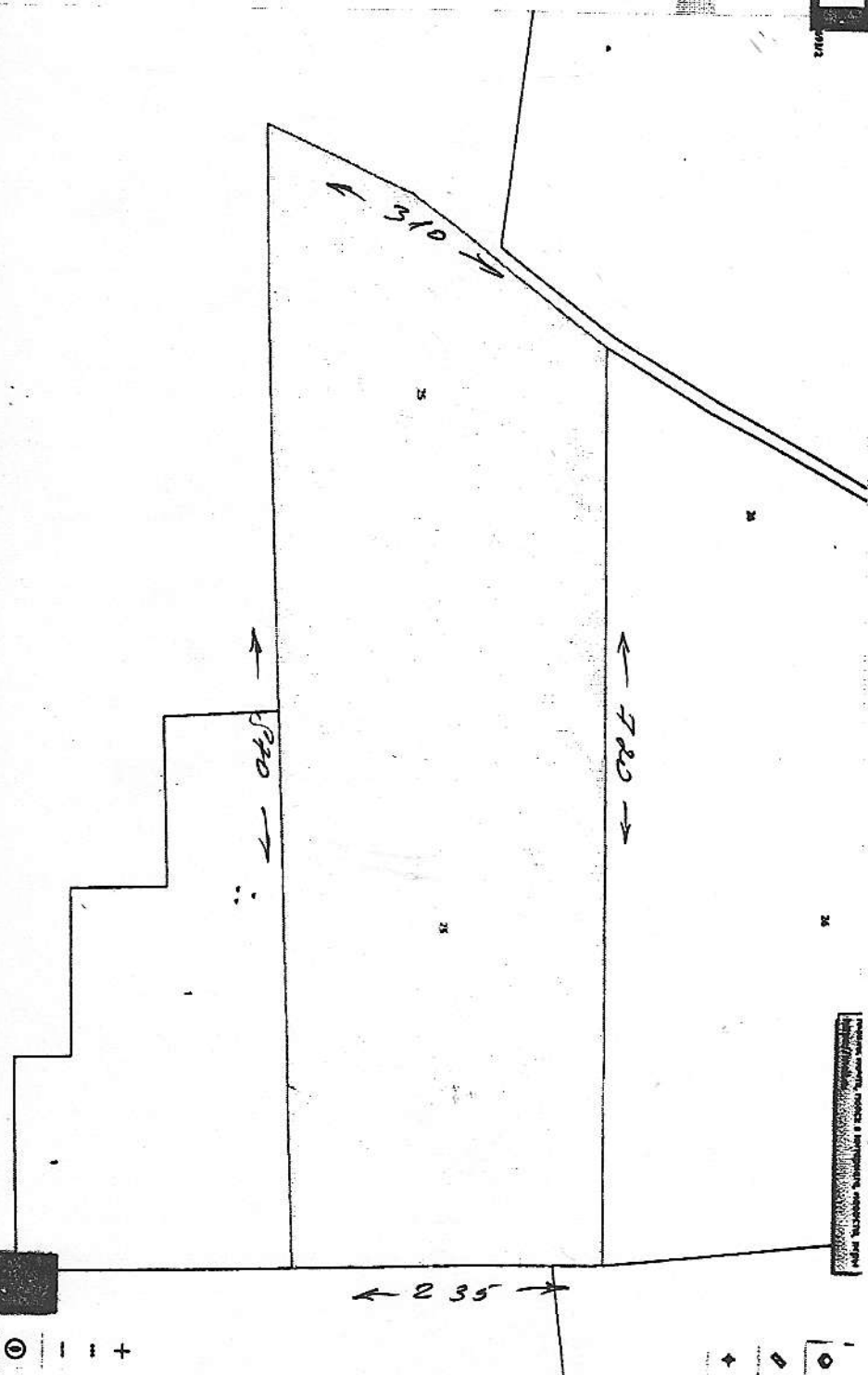

капс  
100L

Масштаб: 1:1000  
Дата: 2019-01-10  
Время: 10:08:31



# Обмер земельного участка с кадастровым №46:26:180807:26

Участок 46:26:180807:26

**Земельный участок 46:26:180807:26**  
 Москва область, Коломенский район, Сельскохозяйственный  
 Для сельскохозяйственного производства  
 ДПМ ЗУ → ДПМ ИИ → СЗЗ/ЛП участок ИС →

**Информация**

№	Объект недвижимости
№/д	Земельный участок
Кадастровый №/д/з	46:26:180807:26
Кадастровый №/д/з	46:26:180807
№/д/з	Москва область, Коломенский район, Сельскохозяйственный
Площадь участка, кв. м	217 764 кв. м
Статус	Участок
История земель:	Земли сельскохозяйственного назначения
Назначение:	Для сельскохозяйственного производства
по назначению:	Для сельскохозяйственного производства
сособа собственности:	Частичная собственность
Дата вступления в ЛПН	05.09.2013
Дата вступления в законную силу:	20.07.2020
Надлежащая стоимость:	799 193,88 руб.
Дата определения:	01.01.2018
Дата утверждения:	
Дата вступления в законную силу:	10.01.2019
Дата окончания:	01.01.2019

301  
156  
333  
723  
487

4012  
4013  
4014  
4015  
4016  
4017  
4018  
4019  
4020  
4021  
4022  
4023  
4024  
4025  
4026  
4027  
4028  
4029  
4030  
4031  
4032  
4033  
4034  
4035  
4036  
4037  
4038  
4039  
4040  
4041  
4042  
4043  
4044  
4045  
4046  
4047  
4048  
4049  
4050  
4051  
4052  
4053  
4054  
4055  
4056  
4057  
4058  
4059  
4060  
4061  
4062  
4063  
4064  
4065  
4066  
4067  
4068  
4069  
4070  
4071  
4072  
4073  
4074  
4075  
4076  
4077  
4078  
4079  
4080  
4081  
4082  
4083  
4084  
4085  
4086  
4087  
4088  
4089  
4090  
4091  
4092  
4093  
4094  
4095  
4096  
4097  
4098  
4099  
4100

1:1000

Имя: Роговский 2025-03-23 11:14

4.07.09  
Nicer

# Схема земельного участка с кадастровым №46:26:060304:68

Участки

46:26:060304:68



**Земельный участок 46:26:060304:68**

Курская обл., Хомутовский район, с. Калиновка

Для выращивания сельскохозяйственной продукции

План ЭУ → План КК → Создать участок ЖС →

## Информация

Услуги

Тип: Объект недвижимости

Вид: Земельный участок

Кадастровый номер: 46:26:060304:68

Кадастровый квартал: 46:26:060304

Адрес: Курская обл., Хомутовский район, с. Калиновка

Площадь уточненная: 209 985 кв. м

Статус: Угнетенный

Категория земель: Земли населённых пунктов

Разрешенное использование: Для размещения объектов сельскохозяйственной назначения и сельскохозяйственной угодий

по документу: Для выращивания сельскохозяйственной продукции

сельскохозяйственной продукции

ЛКК © Росреестр 2010-2021 | Esri, IntelMap, NASA, NGA, USGS | Участки OpenStreetMap

11:00 04.03.2021

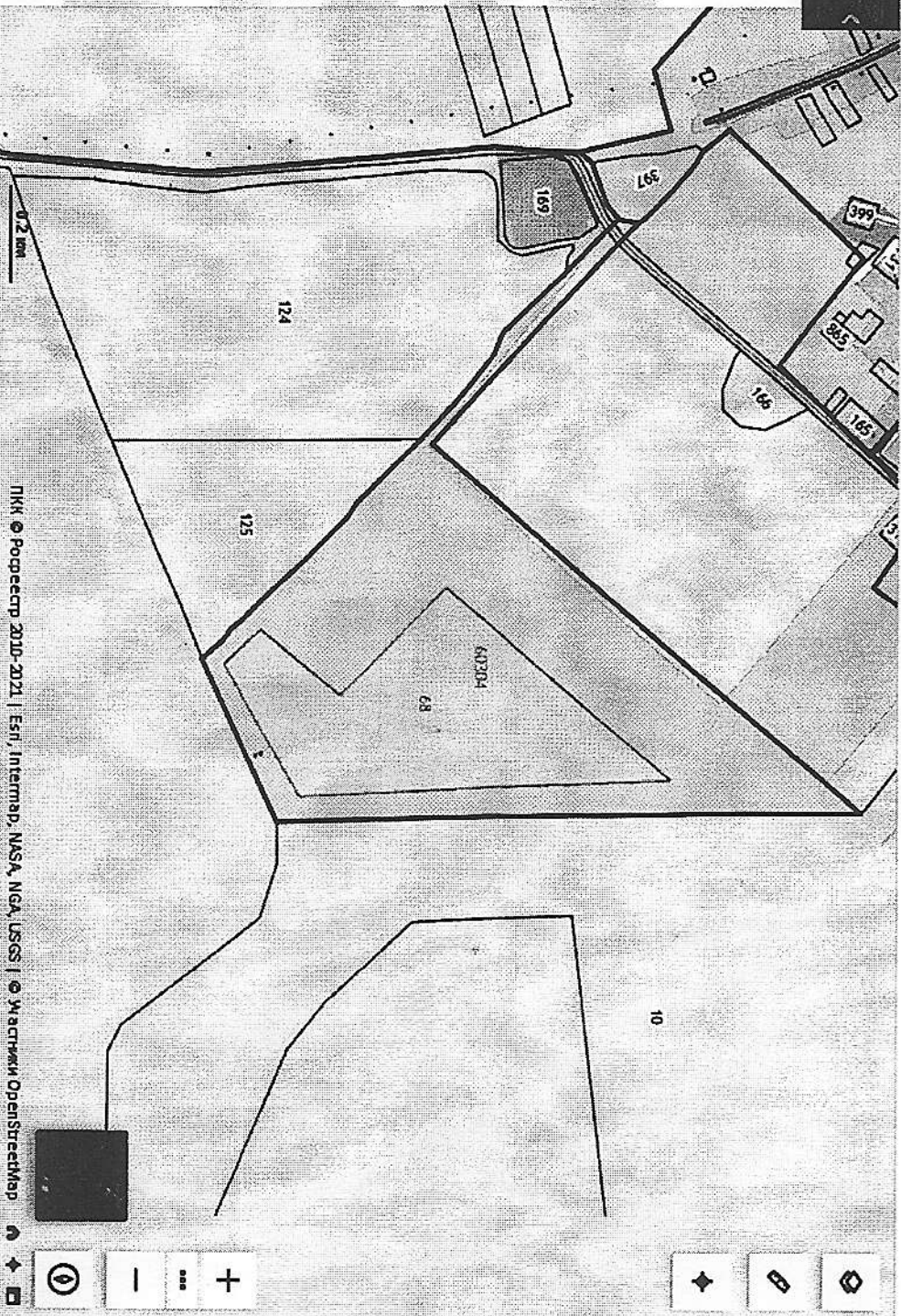

# Схема земельного участка с кадастровым №46:26:020301:96

Участок 46:26:020301:96

**Земельный участок 46:26:020301:96**

Курганская обл., Златоустовский район, Галицкий сельсовет  
 для выращивания сельскохозяйственной продукции

План ЗУ → План ИИ → Создать Участок ИС →

## Информация

№: Объект недвижимости

№/к: Земельный участок

Кадастровый номер: 46:26:020301:96

Кадастровый план: 46:26:020301

Адрес: Курганская обл., Холмогорский район, Калининский сельсовет

Площадь участка: 379 997 кв. м.

С/кв: Угловой

Категория земель: Земли населенных пунктов

Вид разрешенного использования: Для размещения объектов сельскохозяйственного назначения и сельскохозяйственных угодий

№ для размещения: Для выращивания сельскохозяйственной продукции

Формы собственности:

Дата вступления в силу: 25.03.2011

Дата внесения изменений: 22.07.2020

Кадастровая стоимость: 748 594,09 руб.

Дата определения: 01.01.2016

Дата утверждения: 03.12.2016

Дата окончания срока: 07.12.2016

Дата прекращения:

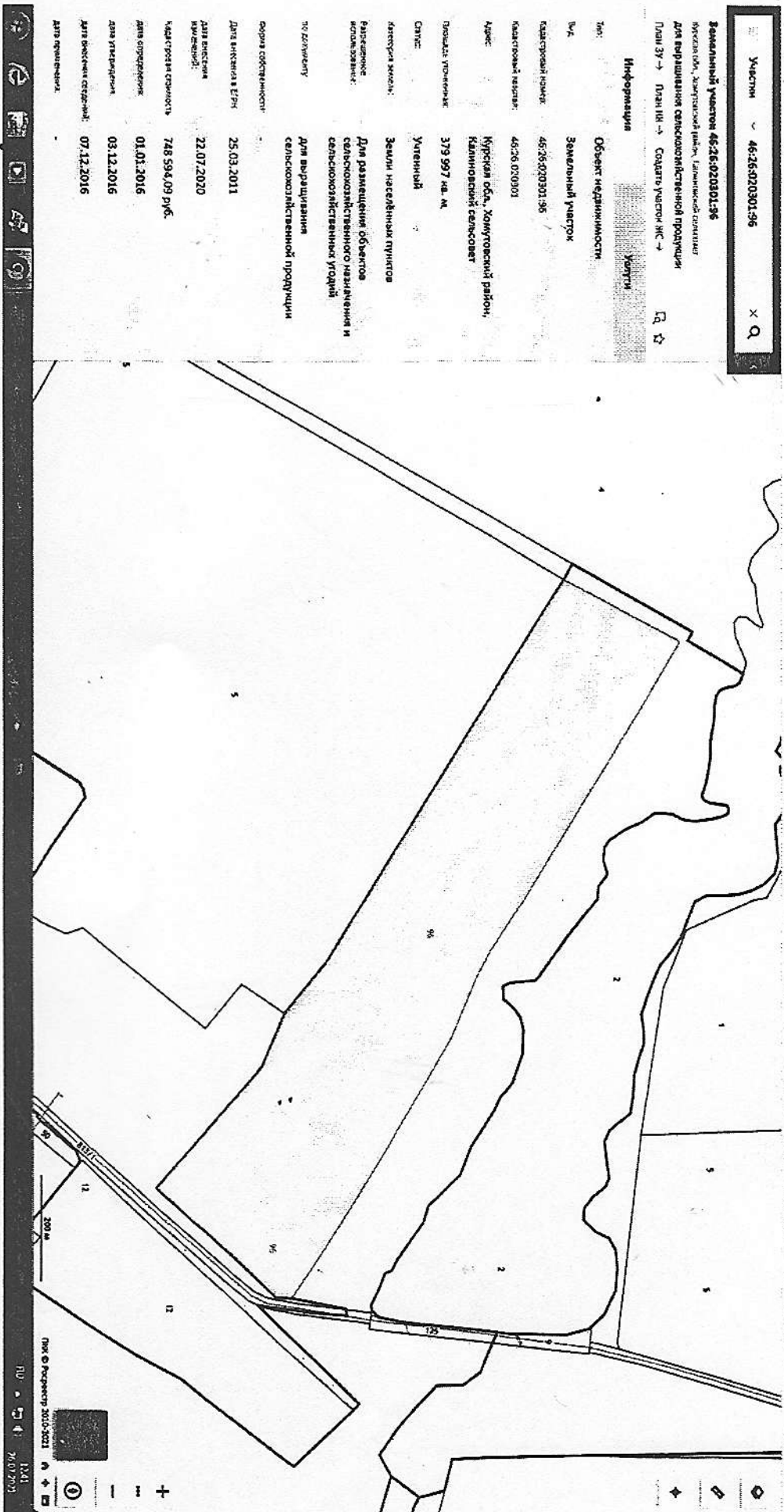

122

000

№ 3

# Схема земельного участка с кадастровым №46:26:180807:25

Участки 46:26:180807:25

**Земельный участок 46:26:180807:25**

Республика Беларусь, Минский район, Сельскохозяйственный участок

Для сельскохозяйственного производства

План 3У → План ИИ → Создать участок ИС →

## Информация

Имя: Объект недвижимости

Вид: Земельный участок

Кадастровый номер: 46:26:180807:25

Адрес: 46:26:180807

Площадь земельного участка: 212 236 кв. м

Служба: Учетный

Категория земель: Земли сельскохозяйственного назначения

Предельный срок аренды: Для использования в качестве сельскохозяйственных угодий

ИП/лицензия: Для сельскохозяйственного производства

Форма собственности: Частная собственность

Дата вступления в силу: 04.09.2013

Дата вступления в силу: 23.09.2020

Кадастровая стоимость: 778 906,12 руб.

Дата определения: 01.01.2018

Дата утверждения: 10.01.2019

Дата прекращения: 01.01.2019



1:240  
13.41  
26.07.2021

карыс  
кол



# Схема земельного участка с кадастровым №46:26:180601:23

№4

Участки **46:26:180601:23**

Владельцы: **46:26:180601:23**

Категория земель: **земли населенных пунктов**

Для размещения полей, пастбищ, лугов

План ЗУ: **План КР - Сельскохозяйственный участок ЖС - 4**

Информация	Участки
Тип	Объект недвижимости
Вид	Земельный участок
Кадастровый номер	46:26:180601:23
Кадастровый номер	46:26:180601
Адрес	Нурская область, Коммунальный район, Сельскохозяйственный участок, п. Красный Пахарь
Площадь участка	91 685 кв. м
Статус	Участки
Категория земель	Земли населенных пунктов
Разрешенное использование	Для иных видов использования, характерных для населенных пунктов
по назначению:	Для размещения полей, пастбищ, лугов
Сфера собственности	
Дата внесения ЕПН	21.03.2017
Дата внесения кадастровый	08.09.2020
Кадастровая стоимость	180 519 45 руб.
Дата определения	21.03.2017
Дата утверждения	21.03.2017
Дата внесения сведений	21.03.2017
Дата прекращения	21.03.2017

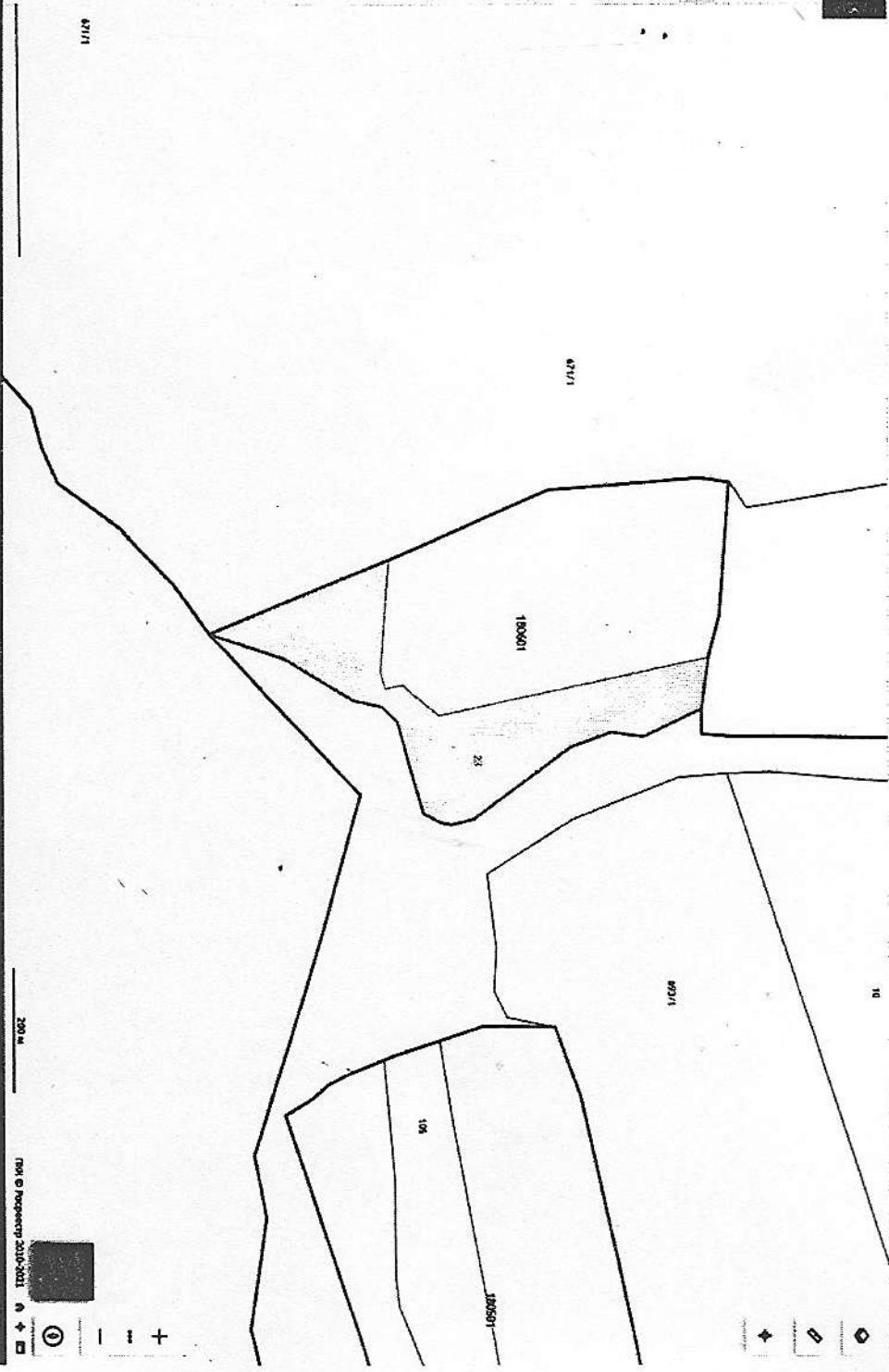

200 м

План в формате 2017-2021

1343

2017-2021

СОЛ

# Схема земельного участка с кадастровым №46:26:180807:26

25

Участки 46:26:180807:26

**Земельный участок 46:26:180807:26**  
 Курский район, Коммунарский район, Сельскохозяйственный  
 Для сельскохозяйственного производства  
 План ЗУ → План ИК → Создать участок ИК →

**Информация**

Имя	Объект недвижимости	Участки
Вид	Земельный участок	
Кадастровый номер	46:26:180807:26	
Кадастровый квартал	46:26:180807	
Адрес	Курский район, Коммунарский район, Сельскохозяйственный	
Площадь участка	217 764 кв. м	
Статус	Участки	
Категория земель	Земли сельскохозяйственного назначения	
Предназначение по назначению	Для сельскохозяйственного производства	
Исключен ли из оборота	Для сельскохозяйственного производства	
Содержит ли обременения	Частично собственности	
Дата вступления в силу	05.09.2013	
Дата вступления в законную силу	20.07.2020	
Кадастровая стоимость	799 193,88 руб.	
Дата определения	01.01.2018	
Дата установления		
Дата вступления в силу	10.01.2019	
Дата прекращения	01.01.2019	

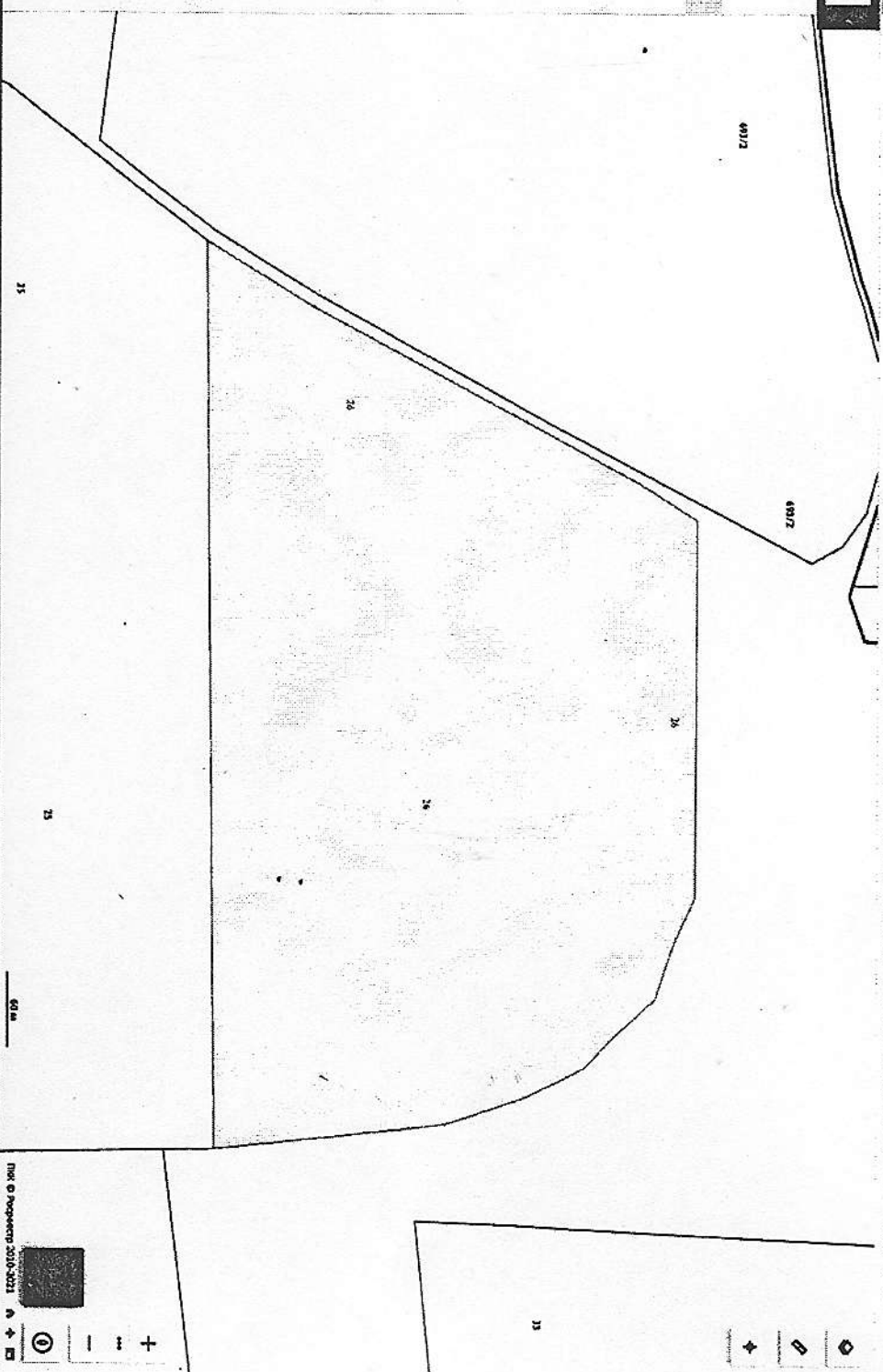

13.10 2020 7:07:21

10000  
 10000  
 10000